

正本

發文方式：郵寄

檔號：

保存年限：

南投縣政府 函

地址：54001南投市中興路660號

承辦人：蔡耀慶

電話：049-2227300

傳真：049-2245423

540

南投縣南投市中興路二街25之3號4A

受文者：社團法人南投縣建築師公會

發文日期：中華民國104年4月13日

發文字號：府建使字第1040065333號

速別：普通件

密等及解密條件或保密期限：

附件：

主旨：檢送內政部營建署函示關於用電設備及天然氣管線增設或變更審查檢驗合格證明之申請窗口、流程及證明文件格式相關規定事宜，請查照辦理。

說明：依內政部營建署104年4月1日營署建管字第1040015894號函(隨文檢送)。

正本：南投縣各鄉鎮市公所、社團法人南投縣建築師公會

副本：本府建設處建築管理科、本府建設處使用管理科(二份)(均含附件)

縣長 林明濤

本案依分層負責規定授權主管科長決行

南投縣建築師公會	
收文	104年4月13日
	第 200 號

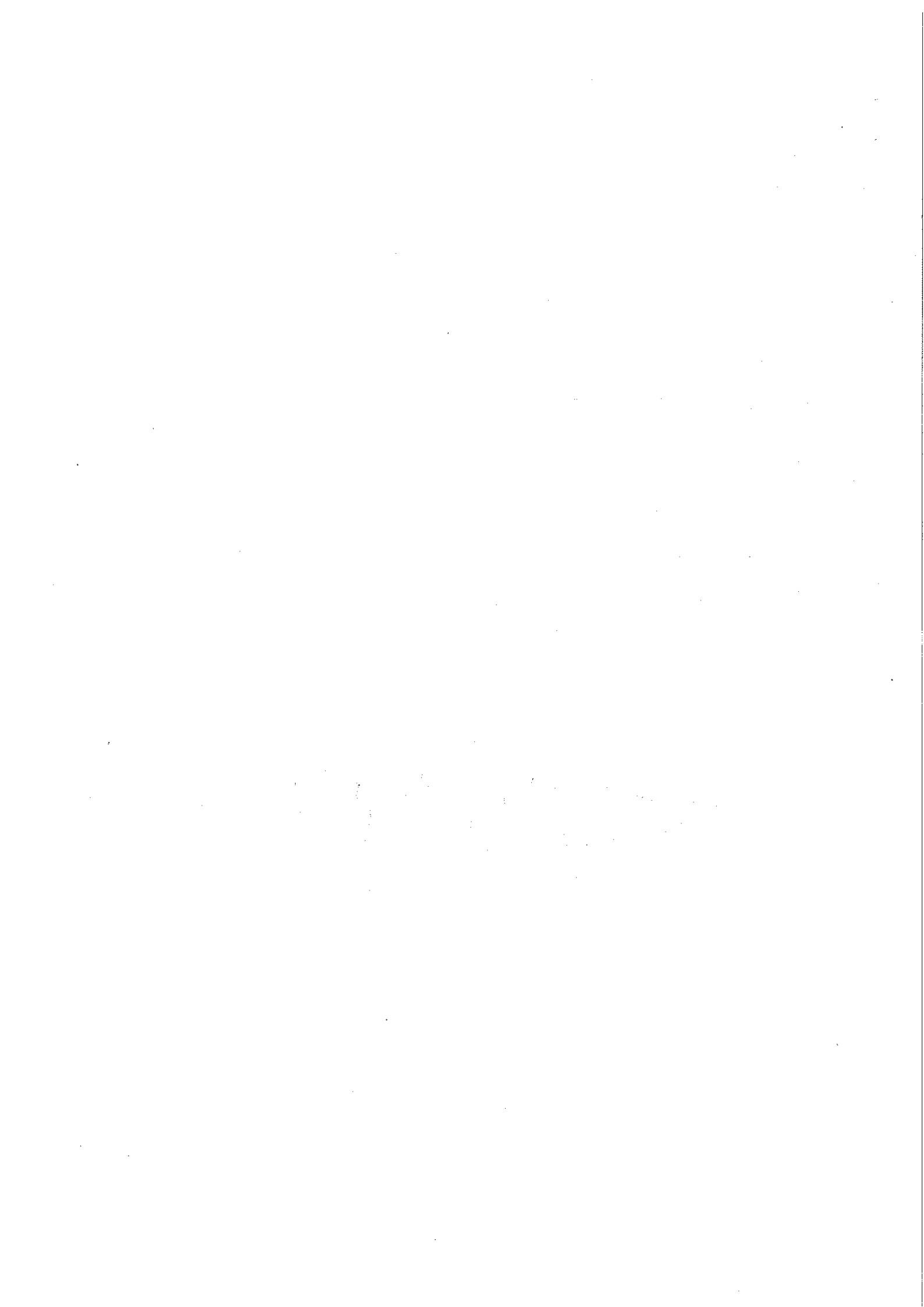

檔 號：
保存年限：

內政部營建署 函

地址：10556臺北市八德路二段342號
聯絡人：楊雅雯
聯絡電話：02-87712791
傳真：02-87712709
電子郵件：popo33085@cpami.gov.tw

受文者：南投縣政府

發文日期：中華民國104年4月1日
發文字號：營署建管字第1040015894號
速別：普通件
密等及解密條件或保密期限：
附件：如說明一(1040015894--附件.pdf)

主旨：本部103年11月13日台內營字第1030812516號令公告修正
之「建築物室內裝修管理辦法相關書表」，有關用電設備
及天然氣管線增設或變更審查檢驗合格證明之申請窗口、
流程及證明文件格式相關規定事宜，請 查照。

說明：

- 一、依據台灣電力股份有限公司104年3月9日電業字第1040004
320號及中華民國公用瓦斯事業協會104年3月10日協十一
秘字第104020號函（如附件）辦理。
- 二、旨揭事宜，本部104年2月25日內授營建管字第1040802669
號函請台灣電力股份有限公司及中華民國公用瓦斯事業協
會提供，業經該單位回復，詳如附件，請協助推動落實執
行，以維公共安全。

正本：6直轄市政府、臺灣省14縣（市）政府、金門縣政府、福建省連江縣政府、中華
民國全國建築師公會、中華民國室內設計裝修商業同業公會全國聯合會、台灣省
室內設計裝修商業同業公會聯合會

副本：台灣電力股份有限公司、中華民國公用瓦斯事業協會、本署建築管理組

2015-04/01
文
交11:25章

使用管理科 收文:104/04/01



1040065333

有附件

正本
發文方式：郵寄

檔 號：
保存年限：

中華民國公用瓦斯事業協會 書函

建管組

地 址：台北市建國北路2段65號2樓
電 話：(02) 2516-2139 (02) 2516-2158
傳 真：(02) 2517-9957
聯絡人：黃淳彥

受文者：內政部

發文日期：中華民國104年3月10日

發文字號：協十一秘字第104020號

速 別：

附 件：

主旨：有關要求提供「建築物室內裝修竣工查驗表」內相關文件格式。覆請 查照。

說明：

- 一、貴部1040225內授營建管字第1040802669號函敬悉。
- 二、天然氣事業法第18條規定，天然氣公司於用戶申請供氣時，應檢查天然氣計量表以內之管線。當地負責供氣之天然氣公司都設有申請窗口並分別訂有相關作業程序。
- 三、各地室內裝修業者請逕洽當地天然氣公司辦理。

受
理
家

中華民國公用瓦斯事業協會

104 3. 12



營建署：署收字 104-0015894

密 送 第

檔 號：

保存年限：

台灣電力股份有限公司 函

機關地址：10016 臺北市羅斯福路3段242號
聯絡人：廖婉秀
傳真：02-23656305
電子信箱：u213850@taipower.com.tw
聯絡電話：02-23666670, 微波92-22369

建管組

受文者：內政部

發文日期：中華民國104年3月9日

發文字號：電業字第1040004320號

速別：普通件

密等及解密條件或保密期限：

附件：如文(ATTCH1 0004320A00_ATTCH1.pdf、ATTCH4 0004320A00_ATTCH4.pdf、ATTCH3 0004320A00_ATTCH3.pdf)

主旨：檢奉本公司受理新增設或變更改用電申請窗口、流程及用電設備設計審查及檢驗合格證明格式(分如附件1~3)，請 察照。

說明：依據 大部104年2月25日內授營建管字第1040802669號函辦理。

正本：內政部

副本：

裝
訂
線

受

104 3 10

內政部



1040408491

104/3/9

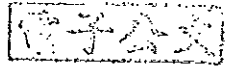

台灣電力股份有限公司申請窗口一覽表

服務單位	地址	電話
基隆區營業處	基隆市仁一路301號	02-24231156
服務中心	基隆市仁一路301號	02-24231156
汐止服務所	新北市汐止區汐萬路1段216號	02-26412176
七堵服務所	基隆市福五街3號	02-24515821
暖暖服務所	基隆市過港路60號	02-24572315
瑞芳服務所	新北市瑞芳區中山路50號	02-24972124
老梅服務所	新北市石門區老梅路52巷23號	02-26381059
金山服務所	新北市金山區中正路52號	02-24982036
萬里服務所	新北市萬里區瑪鍊路340號	02-24922040
貢寮服務所	新北市貢寮區仁義街45號	02-24902220
雙溪服務所	新北市雙溪區中山路41巷10號	02-24931053
平溪服務所	新北市平溪區靜安路二段300號1樓	02-24951014
台北市區營業處	台北市基隆路4段75號	02-23788111
服務中心	台北市基隆路4段75號	02-23788111
松山服務所	台北市八德路4段598號2樓	02-27611418
台北南區營業處	新北市板橋區四川路一段287號	02-29595111
服務中心	新北市板橋區四川路一段287號	02-29595131
中和服務所	新北市中和區和平街33號	02-29406268
新店服務所	新北市新店區北新路2段129號	02-29236122
永和服務所	新北市永和區得和路243巷41號	02-29141660
木柵服務所	台北市文山區辛亥路7段38號	02-22364336
土城服務所	新北市土城區中央路2段263號	02-22692621
深坑服務所	新北市深坑區北深路2段68號	02-26621010
龜山服務所	新北市新店區新烏路3段86號	02-26667455
坪林服務所	新北市坪林區北宜路八段147號	02-26656259
台北北區營業處	台北市士林區中山北路5段380號	02-28881678
服務中心	台北市士林區中山北路5段380號	02-28881678
內湖服務所	台北市內湖區堤頂大道2段405號	02-26572487
淡水服務所	新北市淡水區中正路231號	02-26211221
南港服務所	台北市南港區南港路2段157號	02-27859020
北投服務所	台北市北投區溫泉路55號	02-28912041
台北西區營業處	新北市新莊區化成路135號	02-29916611
服務中心	新北市新莊區化成路135號	02-2991-6611
蘆洲服務所	新北市蘆洲區中正路56號	02-2283-1911
三重服務所	新北市三重區光明路60-1號	02-2972-1911
樹林服務所	新北市樹林區中山路一段191巷1號	02-2684-1911
林口服務所	桃園市龜山區文化一路51號	03-211-1911
三峽服務所	新北市三峽區中正路一段64號	02-2668-1911

服務單位	地址	電話
泰山服務所	新北市泰山區文程路159號	02-8064-1911
鶯歌服務所	新北市鶯歌區文化路254號	02-8676-1911
八里服務所	新北市八里區中山路二段339號	02-8007-1911
桃園區營業處	桃園市南門里復興路352號	03-3392111
服務中心	桃園市南門里復興路352號	03-3392111
平鎮服務所	桃園市平鎮區新貴里中豐路1段288號	03-4670721
中壢服務所	桃園市中壢區自強里延平路499號	03-4252181
楊梅服務所	桃園市楊梅區紅梅里秀才路99號	03-4782017
大溪服務所	桃園市大溪區一德里康莊路415號	03-3882034
龍潭服務所	桃園市龍潭區中正里東龍路121號	03-4791804
大園服務所	桃園市大園區田心里中正西路21號	03-3862015
新坡服務所	桃園市觀音區新坡里新生路110號	03-4981918
新屋服務所	桃園市新屋區新生里中華路466號	03-4772006
復興服務所	桃園市大溪區一德里康莊路415號	
新竹區營業處	新竹市中華路二段400號	03-5230121
服務中心	新竹市中華路二段400號	03-5223141
竹北服務所	新竹縣竹北市縣政二路103號	03-5552037
湖口服務所	新竹縣湖口鄉中正路一段144號	03-5992004
竹東服務所	新竹縣竹東鎮杞林路100號	03-5962086
新埔服務所	新竹縣新埔鎮中正路258號	03-5882012
關西服務所	新竹縣關西鎮正義路139號	03-5871144
芎林服務所	新竹縣芎林鄉文山路319號	03-5922970
橫山服務所	新竹縣橫山鄉新興街126號	03-5932642
寶山服務所	新竹縣寶山鄉三峰路二段622巷1號	03-5201044
北埔服務所	新竹縣北埔鄉仁愛路62號	03-5802231
五峰服務所	新竹縣五峰鄉大隘村95-1號1樓	03-5851008
苗栗區營業處	苗栗市為公路236號	037-266911
服務中心	苗栗市為公路236號	037-267411
竹南服務所	苗栗縣竹南鎮中正路40號	037-473027
苑裡服務所	苗栗縣苑裡鎮為公路12號	037-864613
後龍服務所	苗栗縣後龍鎮中華路54號	037-724053
通霄服務所	苗栗縣通霄鎮自強路119號	037-752039
公館服務所	苗栗縣公館鄉忠孝路35號	037-220282
日南服務所	台中市大甲區幼獅路15-3號	04-26815446
卓蘭服務所	苗栗縣卓蘭鎮中山路23號	04-25893125
銅鑼服務所	苗栗縣銅鑼鄉大同路143號	037-980668
大湖服務所	苗栗縣大湖鄉民族路30號	037-990058
造橋服務所	苗栗縣造橋鄉大西村赤崎街2號	037-542116
三義服務所	苗栗縣三義鄉中正路68號	037-870186
三灣服務所	苗栗縣三灣鄉中正路307號	037-831186
南庄服務所	苗栗縣南庄鄉中正路186號	037-821002

服務單位	地址	電話
獅潭服務所	苗栗縣獅潭鄉和興村新興2號	037-931511
台中區營業處	台中市中區自由路二段86號	04-22245131
服務中心	台中市中區自由路二段86號	04-22245131
西屯服務所	台中市西屯區西安街279號	04-27029748
南屯服務所	台中市南屯區黎明路1段971號	04-23896564
太平服務所	台中市太平區中平路173號	04-22785764
大里服務所	台中市大里區國中路186號	04-24064451
沙鹿服務所	台中市沙鹿區鎮南路2段439號	04-26350050
潭子服務所	台中市潭子區中山路3段305巷48-1號	04-25324625
清水服務所	台中市清水區清水街15號	04-26222018
大雅服務所	台中市大雅區雅潭路4段399號	04-25664051
烏日服務所	台中市烏日區中山路1段和平巷65號	04-23381040
梧棲服務所	台中市梧棲區四維路3號	04-26562854
龍井服務所	台中市龍井區沙田路四段253號	04-26353034
東山服務所	台中市北屯區東山路一段392之1號	04-22390943
大肚服務所	台中市大肚區文昌路一段182號	04-26992164
豐原分處	台中市豐原區中正路599號	04-25204773
服務中心	台中市豐原區中正路599號	04-25204774
東勢服務所	台中市東勢區中新街西新巷88-1號	04-25872028
大甲服務所	台中市大甲區經國路888號	04-26861224
后里服務所	台中市后里區三光路74號	04-25562036
神岡服務所	台中市神岡區神岡路12號	04-25623464
新社服務所	台中市新社區興安路1-2號	04-25811453
外埔服務所	台中市外埔區六分路376號	04-26832109
石岡服務所	台中市石岡區大勇街2號	04-25721943
大安服務所	台中市大安區中松路68號	04-26712764
梨山服務所	台中市和平區中興路四段178號	04-25989213
谷關服務所	台中市和平區東關路一段121號	04-25951110
南投區營業處	南投縣草屯鎮太平路1段42號	049-2350101
服務中心	南投縣草屯鎮太平路1段42號	049-2350101
霧峰服務所	台中市霧峰區樹仁路243號	04-23393023
南投服務所	南投縣南投市民族路436號6樓	049-2205560
埔里服務所	南投縣埔里鎮信義路9號	049-2982006
竹山服務所	南投縣竹山鎮和興巷143號	049-2642063
名間服務所	南投縣名間鄉董門巷16之5號	049-2732054
國姓服務所	南投縣國姓鄉中興路305號	049-2721016
鹿谷服務所	南投縣鹿谷鄉中正路2段135號	049-2752026
水里服務所	南投縣水里鄉民生路282號	049-2770034
魚池服務所	南投縣魚池鄉水社村中山路281號	049-2855116
信義服務所	南投縣信義鄉玉山路85號	049-2791004

服務單位	地址	電話
集集服務所	南投縣集集鎮大園巷18號	049-2762047
仁愛服務所	南投縣仁愛鄉仁和路50號	049-2802612
中寮服務所	南投縣中寮鄉初中巷16號	049-2691340
彰化區營業處	彰化市中山路二段418號	04-7256461
服務中心	彰化市中山路二段418號	04-7256461
員林服務所	彰化縣員林鎮中山路二段369巷4號	04-8320063
和美服務所	彰化縣和美鎮彰美路六段205號	04-7552017
溪湖服務所	彰化縣溪湖鎮大溪路二段110號	04-8852305
鹿港服務所	彰化縣鹿港鎮中山路328號	04-7772171
二林服務所	彰化縣二林鎮斗苑路4段517號	04-8960061
北斗服務所	彰化縣北斗鎮文苑路一段107號	04-8882069
花壇服務所	彰化縣花壇鄉光明路82號	04-7862047
永靖服務所	彰化縣永靖鄉開明路66號	04-8221906
田中服務所	彰化縣田中鎮中路街52號	04-8742054
溪州服務所	彰化縣溪州鄉溪下路4段568號	04-8895049
秀水服務所	彰化縣秀水鄉彰水路一段189號	04-7692014
社頭服務所	彰化縣社頭鄉員集路一段925號	04-8732025
埤頭服務所	彰化縣埤頭鄉斗苑西路343號	04-8922031
草湖服務所	彰化縣芳苑鄉草溪路一段59號	04-8862184
大竹服務所	彰化市大竹里三竹路10號	04-7381325
竹塘服務所	彰化縣竹塘鄉竹林路一段327號	04-8972027
大城服務所	彰化縣大城鄉中平路290號	04-8941013
二水服務所	彰化縣二水鄉光文路100號	04-8792009
雲林區營業處	雲林縣斗六市明德北路3段39號	05-5323927
服務中心	雲林縣斗六市明德北路3段39號	05-5326347
虎尾服務所	雲林縣虎尾鎮水源路12號	05-6322054
褒忠服務所	雲林縣褒忠鄉泰安路80號	05-6972025
北港服務所	雲林縣北港鎮華勝路67號	05-7832073
斗南服務所	雲林縣斗南鎮文昌路380號	05-5972036
麥寮服務所	雲林縣麥寮鄉中華路85號	05-6932029
二崙服務所	雲林縣二崙鄉中興路120號	05-5982024
莿桐服務所	雲林縣莿桐鄉中山路39號	05-5842042
四湖服務所	雲林縣四湖鄉中山東路6號	05-7872021
西螺服務所	雲林縣西螺鎮建興路138號	05-5862031
土庫服務所	雲林縣土庫鎮大同路107-3號	05-6622516
台西服務所	雲林縣台西鄉中山路503號	05-6982031
崙背服務所	雲林縣崙背鄉建國路33號	05-6962014
元長服務所	雲林縣元長鄉元南路32號	05-7882008
口湖服務所	雲林縣口湖鄉中正路1段146號	05-7892018
水林服務所	雲林縣水林鄉水北村顏厝寮80號	05-7852622

服務單位	地址	電話
大埤服務所	雲林縣大埤鄉民族路57號	05-5912014
古坑服務所	雲林縣古坑鄉中山路282-1號	05-5821021
林內服務所	雲林縣林內鄉中正路386號	05-5892032
嘉義區營業處	嘉義市垂楊路223號	05-2226711
服務中心	嘉義市垂楊路223號	05-2226711
朴子服務所	嘉義縣朴子市安福里光復路42號	05-3792029
民雄服務所	嘉義縣民雄鄉東湖村東勢湖86-8號	05-2261251
新港服務所	嘉義縣新港鄉宮前村中山路39號	05-3742048
水上服務所	嘉義縣水上鄉中山路2段23號	05-2682016
太保服務所	嘉義縣太保市太保里太保102號	05-3711009
中埔服務所	嘉義縣中埔鄉中埔村170-1號	05-2531004
竹崎服務所	嘉義縣竹崎鄉和平村田寮99號	05-2611003
大林服務所	嘉義縣大林鎮平林里中興路274號	05-2652101
溪口服務所	嘉義縣溪口鄉坪頂村中正東路102號	05-2691035
梅山服務所	嘉義縣梅山鄉梅北村中山路308號	05-2621014
蒜頭服務所	嘉義縣六腳鄉蒜頭村190-6號	05-3802028
布袋服務所	嘉義縣布袋鎮新民里433號	05-3431040
鹿草服務所	嘉義縣鹿草鄉西井村633號	05-3752040
東石服務所	嘉義縣東石鄉東石村1-16號	05-3732234
栗子崙服務所	嘉義縣東石鄉西崙村栗子崙640號	05-3451038
義竹服務所	嘉義縣義竹鄉岸腳村59-25號	05-3412039
松梅服務所	嘉義縣義竹鄉溪洲村下溪洲146號	05-3420381
新塭服務所	嘉義縣布袋鎮新民里433號	05-3431040
奮起服務所	嘉義縣竹崎鄉中和村奮起湖97-4號	05-2561036
大埔服務所	嘉義縣大埔鄉大埔村大埔52-6號	05-2521074
阿里山服務所	嘉義縣阿里山鄉中正村阿里山69號	05-2679718
新營區營業處	台南市新營區中正路200號	06-6335481
服務中心	台南市新營區中正路200號	06-6335481
麻豆服務所	台南市麻豆區興國路59號	06-5722026
六甲服務所	台南市六甲區中山路339號	06-6982023
白河服務所	台南市白河區中正路347號	06-6852040
學甲服務所	台南市學甲區秀昌里下溪州16-1號	06-7833328
下營服務所	台南市下營區中山路一段435號	06-6896605
鹽水服務所	台南市鹽水區萬松路二巷25號	06-6521035
後壁服務所	台南市後壁區後壁里157-1號	06-6872144
東山服務所	台南市東山區東中里鳳安二街45號	06-6800284
隆田服務所	台南市官田區中華路二段128號	06-5791572
北門服務所	台南市北門區北門里舊埕230號	06-7862005
大內服務所	台南市大內區大內里1-6號	06-5761031
東原服務所	台南市東山區東原里前大埔1-14號	06-6861071

服務單位	地址	電話
台南區營業處	台南市忠義路一段109號	06-2160121
服務中心	台南市忠義路一段109號	06-2160001
永康服務所	台南市永康區永明街43號	06-2326641
安南服務所	台南市海佃路二段721號	06-2567291
佳里服務所	台南市佳里區安西里安西120之3號	06-7222047
和順服務所	台南市安南區館前一路180號	06-3565097
仁德服務所	台南市仁德區中正路二段496號	06-2794135
善化服務所	台南市善化區大成路321號	06-5839642
歸仁服務所	台南市歸仁區忠孝北路336號	06-2304534
新市服務所	台南市新市區中興街21號	06-5993172
新化服務所	台南市新化區復興路209號	06-5901588
關廟服務所	台南市關廟區中山路二段168號	06-5965897
安定服務所	台南市安定區安定里58-5號	06-5923026
西港服務所	台南市西港區文化路56號	06-7952021
將軍服務所	台南市將軍區西華里58-45號	06-7946612
玉井服務所	台南市玉井區大成路365號	06-5742041
楠西服務所	台南市楠西區民權路138號	06-5755073
山上服務所	台南市山上區山上里221-1號	06-5781056
南化服務所	台南市南化區南化里46-10號	06-5773071
三股服務所	台南市七股區三股里53-1號	06-7880324
左鎮服務所	台南市左鎮區中正里175之23號	06-5732257
高雄區營業處	高雄市鼓山區鼓山二路39號	07-5519271
服務中心	高雄市鼓山區鼓山二路39號	07-5519271
楠梓服務所	高雄市楠梓區旗楠路89號	07-3513301
岡山服務所	高雄市岡山區壽天路21號	07-6222805
梓官服務所	高雄市梓官區梓官路360號	07-6174621
湖內服務所	高雄市湖內區中正路二段15號	07-6991248
路竹服務所	高雄市路竹區國昌路88號	07-6962136
阿蓮服務所	高雄市阿蓮區民權路190號	07-6311158
橋頭服務所	高雄市橋頭區成功路1號	07-6116661
燕巢服務所	高雄市燕巢區中華路106號	07-6161079
旗津服務所	高雄市旗津區大開路28號	07-5715131
鳳山區營業處	高雄市鳳山區青年路1段100號	07-7410111
服務中心	高雄市鳳山區青年路1段100號	07-7410111
小港服務所	高雄市小港區小港路118號6樓	07-8011225
大寮服務所	高雄市大寮區鳳林3路328-2號	07-7812738
仁武服務所	高雄市仁武區中正路111號	07-3711173
林園服務所	高雄市林園區林園北路348號	07-6424101
九曲服務所	高雄市大樹區竹寮路74號5樓	07-6512010
旗山服務所	高雄市旗山區旗南一路57號5樓	07-6612005

服務單位	地址	電話
美濃服務所	高雄市美濃區泰安路96號	07-6812034
杉林服務所	高雄市杉林區清水路269號	07-6771120
六龜服務所	高雄市六龜區中興里中庄167號	07-6891017
內門服務所	高雄市內門區內門里內門38號	07-6671005
甲仙服務所	高雄市甲仙區文化路129號	07-6751016
桃源服務所	高雄市桃源區南進巷181號	07-6861047
屏東區營業處	屏東市忠孝路329號	08-7322111
服務中心	屏東市忠孝路329號	08-7322621
潮州服務所	屏東縣潮州鎮三星里愛國路136號	08-7894618
內埔服務所	屏東縣內埔鄉內埔村勝光路55號	08-7792014
萬丹服務所	屏東縣萬丹鄉四維村丹榮路912號	08-7772061
里港服務所	屏東縣里港鄉春林村里中路24號	08-7752165
東港服務所	屏東縣東港鎮興台里中山路25號	08-8322614
鹽埔服務所	屏東縣鹽埔鄉鹽南村興學路19號	08-7932024
恆春服務所	屏東縣恆春鎮光明路97號	08-8892594
新園服務所	屏東縣新園鄉仙吉村仙吉路52號	08-8681014
枋寮服務所	屏東縣枋寮鄉新龍村中山路303號	08-8782042
高樹服務所	屏東縣高樹鄉高樹村華光路101號	08-7962027
萬巒服務所	屏東縣萬巒鄉萬和村褒忠路19號	08-7811936
佳冬服務所	屏東縣佳冬鄉萬建村文化二路106號	08-8662014
龍泉服務所	屏東縣內埔鄉龍泉村原勝路63號	08-7701124
南州服務所	屏東縣南州鄉溪州村人和路186號	08-8641133
林邊服務所	屏東縣林邊鄉永樂村中山路268號	08-8752009
車城服務所	屏東縣車城鄉田中村中山路185號	08-8823198
新埤服務所	屏東縣新埤鄉新埤村中正路62號	08-7971003
琉球服務所	屏東縣琉球鄉大福村仁愛路1-11號	08-8612506
滿州服務所	屏東縣滿州鄉滿州村中山路155號	08-8801108
楓港服務所	屏東縣枋山鄉善餘村德隆路12號	08-8771174
台東區營業處	台東市正氣路38號	089-322481
服務中心	台東市正氣路38號	089-329151
知本服務所	台東市知本路3段658號	089-512624
卑南服務所	台東縣卑南鄉太平村和平路180號	089-380911
成功服務所	台東縣成功鎮東海路6號	089-851014
太麻里服務所	台東縣太麻里鄉太麻里街150號	089-781330
鹿野服務所	台東縣鹿野鄉龍田村光榮路539號	089-551038
池上服務所	台東縣池上鄉中山路60號	089-862005
關山服務所	台東縣關山鎮和平路138號	089-811030
都蘭服務所	台東縣東河鄉都蘭村378號	089-531075
大武服務所	台東縣大武鄉尚武村10號	089-791002
東河服務所	台東縣東河鄉南東河121號	089-896150

服務單位	地址	電話
長濱服務所	台東縣長濱鄉長濱村1號	089-831018
蘭嶼發電廠	台東縣蘭嶼鄉紅頭村漁人145號	089-732003
綠島發電廠	台東縣綠島鄉南寮村漁港12號	089-672584
花蓮區營業處	花蓮市中山路238號	03-8324101
服務中心	花蓮市中山路238號	03-8324101
吉安服務所	花蓮縣吉安鄉勝安村北安街85號	03-8520285
玉里服務所	花蓮縣玉里鎮光復路104號	03-8886075
壽豐服務所	花蓮縣壽豐鄉公園路42號	03-8651003
北埔服務所	花蓮縣新城鄉北埔路145號	03-8262449
瑞穗服務所	花蓮縣瑞穗鄉中山路2段17號	03-8872049
鳳林服務所	花蓮縣鳳林鎮光華路126號	03-8762024
光復服務所	花蓮縣光復鄉中華路360號	03-8701014
富里服務所	花蓮縣富里鄉和平街22號	03-8831045
新城服務所	花蓮縣新城鄉新興3路119號	03-8611005
豐濱服務所	花蓮縣豐濱鄉光豐路46號	03-8791128
和平服務所	花蓮縣秀林鄉和平村和平208之83號	03-8681045
宜蘭區營業處	宜蘭市舊城西路111號	03-9354800
服務中心	宜蘭市舊城西路111號	03-9354812
羅東服務所	宜蘭縣羅東鎮中正北路93號	03-9542154
礁溪服務所	宜蘭縣礁溪鄉中山路二段111號	03-9882525
蘇澳服務所	宜蘭縣蘇澳鎮中山路一段446號	03-9962057
員山服務所	宜蘭縣員山鄉溫泉路8號	03-9771014
頭城服務所	宜蘭縣頭城鎮吉祥路21號	03-9222964
過嶺服務所	宜蘭縣壯圍鄉永鎮路1號	03-9301963
利澤服務所	宜蘭縣五結鄉利成路二段388號	03-9504693
三星服務所	宜蘭縣三星鄉三星路五段60號	03-9892023
冬山服務所	宜蘭縣冬山鄉中正路展南2巷3號	03-9593531
南澳服務所	宜蘭縣南澳鄉蘇花路二段227號	03-9981057
大同服務所	宜蘭縣大同鄉泰雅路四段45號	03-9809600
澎湖區營業處	澎湖縣馬公市西文里120號	06-9213111
服務中心	澎湖縣馬公市西文里120-1號	06-9213111
湖西服務所	巡迴服務所	06-9213111
白沙服務所	巡迴服務所	06-9213111
西嶼服務所	巡迴服務所	06-9213111
七美發電廠	澎湖縣七美鄉南港村1-3號	06-9971002
望安發電廠	澎湖縣望安鄉東安村4-1號	06-9991046
虎井發電廠	澎湖縣馬公市虎井里135號	06-9291049
金門區營業處	金門縣金城鎮民生路70號	082-325506
服務中心	金門縣金城鎮民生路77號	082-325504
烈嶼服務所	金門縣烈嶼鄉東林麒麟山莊	082-362118

服務單位	地址	電話
馬祖區營業處	連江縣南竿鄉介壽村259號	0836-26300
業務組	連江縣南竿鄉介壽村259號	0836-26300
北竿地區	連江縣北竿鄉塘岐村22號	0836-55327
東引發電廠 ³	連江縣東引鄉樂華村165號	0836-77081
西莒發電廠	連江縣莒光鄉田沃村77號(含東莒地區)	0836-88135

用戶申請新增設或變更改用電處理流程圖

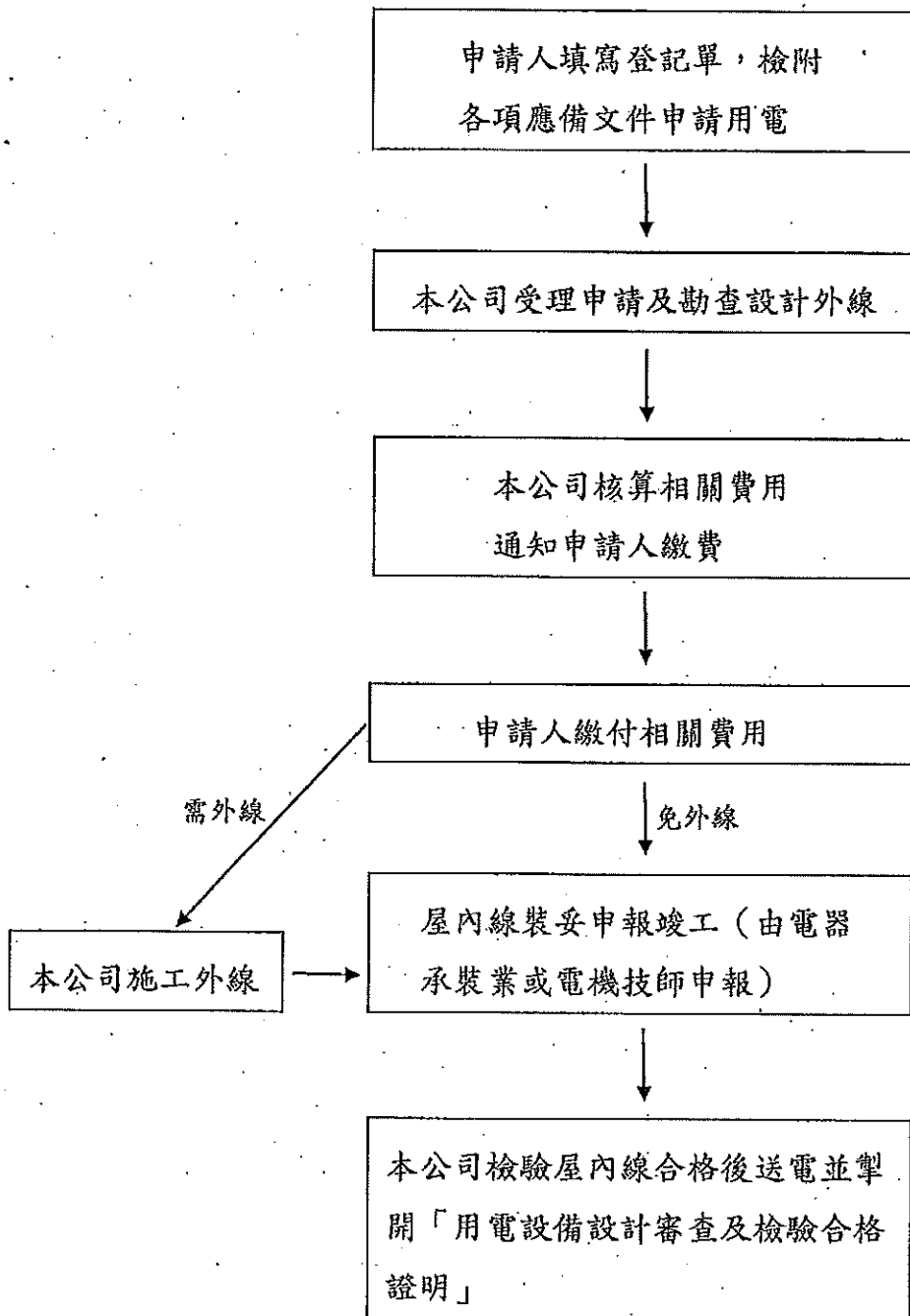

用電設備設計審查及檢驗合格證明

編 號：

受理日期：

受理號碼：

用電戶名：

電 號：

用電地址：

說明：依據內政部 103 年 11 月 13 日台內營字第 1030812516 號令修正「建築物室內裝修管理辦法相關書表」辦理。

貴用戶用電場所辦理新增設用電設備或既有設備變更工程，應依經濟部頒布之「電業設備及用戶用電設備工程設計及監造範圍認定標準」委請符合資格設計者負責用電設備設計檢討。

設計者簽章：

(電機技師或電器承裝業簽章)

設計者用印

註：屬電機技師設計者應簽名並加蓋執業圖記；屬電器承裝業設計者應蓋電氣工程工業同業公會會員印鑑。

本公司已就送審設計資料能否與電力系統配合等項目審查訖；現場用電裝置並由合格電器承裝業裝設完竣及自行檢查完成，經本公司於 年 月 日派員查核結果，符合經濟部頒布之「屋內線路裝置規則」規定。

此致

○○○

女士
先生

檢驗部門戳章：

台灣電力公司○○○區營業處 敬啟
中華民國 年 月 日

註：本合格證明需有台灣電力公司之檢驗部門戳章始生效力。

台灣電力公司○○○區營業處
服務地址：
服務電話：

郵遞區號：
地 址：

○○○

女士
先生 台照